

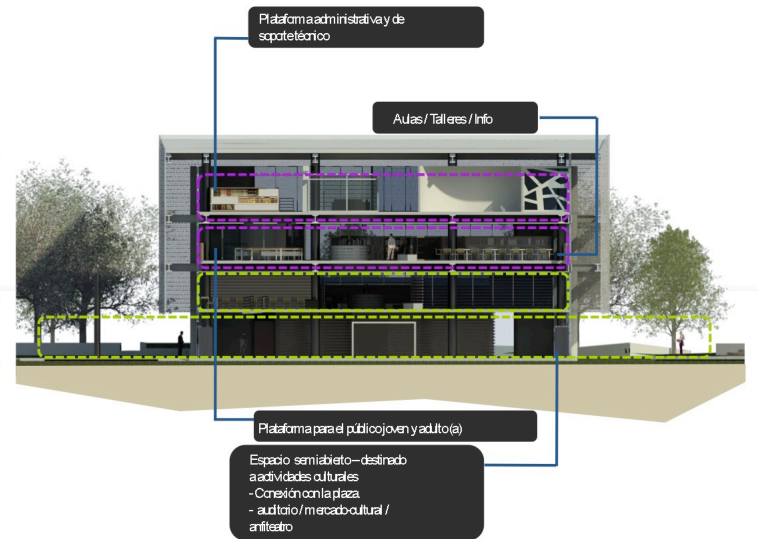

- Espacios para la lectura y la investigación.
- Ambientes para la interacción informal con el conocimiento.
- Espacios para el desarrollo de actividades sociales y culturales de la comunidad
- Un espacio urbano relacional como antesala del edificio que alberga el nuevo programa de la biblioteca
- Áreas de comida.
- Parqueo
- Ámbitos para el descanso y la recreación.
- Espacios vitrinas para la muestra y el desarrollo de las artes de la comunidad.

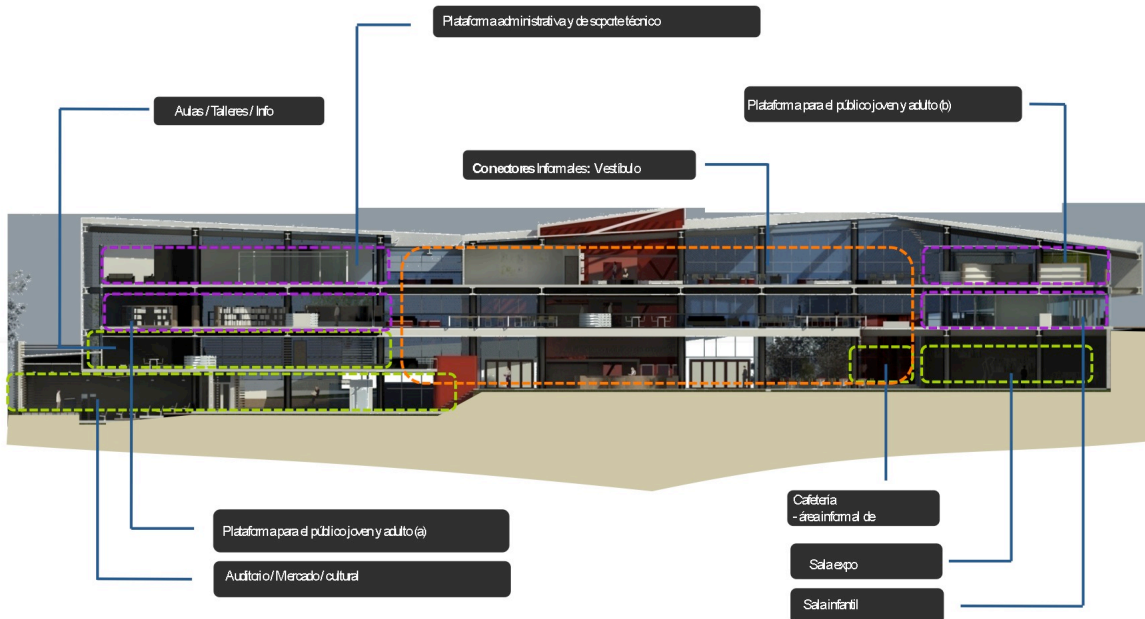



Elevación oeste



Elevación este



Elevación norte



Elevación sur

“ la única opción válida que debe usar la Biblioteca Pública para no solo sobrevivir, sino para salir airosa, es la de demostrarse como una institución absolutamente indispensable en la promoción del hombre y su capacidad de conocer y transformar..”

Alvarez Zapata, Dkier.



Vista Interna



Vista Interna

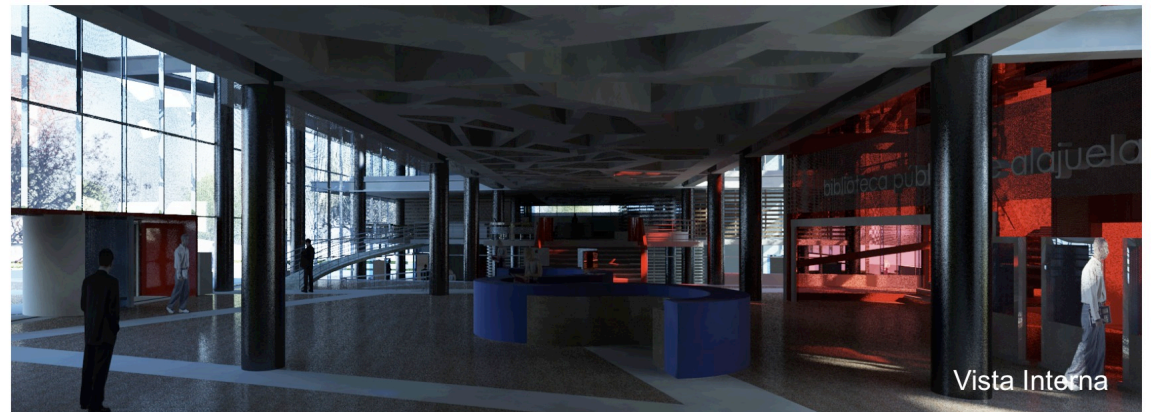

Vista Interna

Concepto estructural-envolvente

La estructura secundaria del edificio es la encargada de dar soporte a la piel y techo.

La misma está sujeta a la estructura primaria.

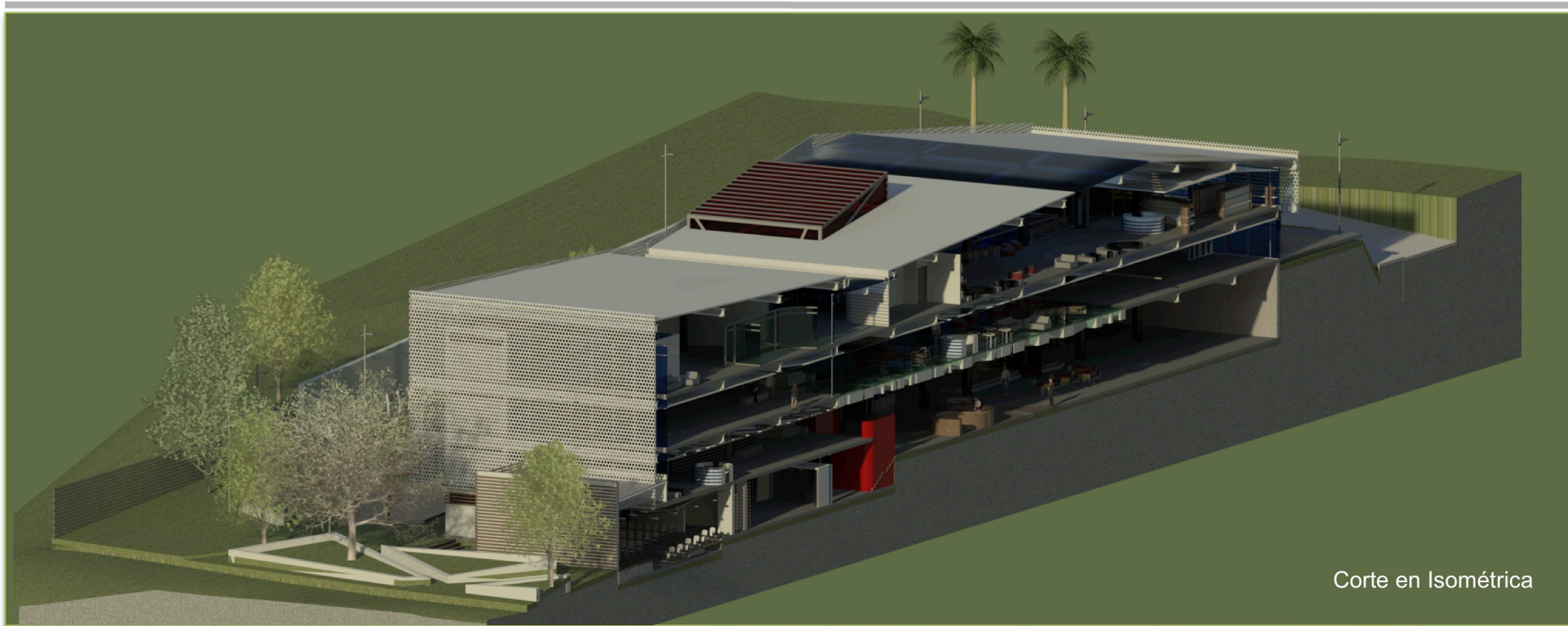

Corte en Isométrica



Vista Interna